



GARBAGE ACQUA

GarbageAcqua è un'applicazione realizzata in ambiente web che supporta in modo completo tutte le attività connesse alla gestione del servizio idrico ed alla relativa fatturazione.

La scheda delle Utenze contiene gli elementi necessari al calcolo delle voci da addebitare all'utente (dati dell'utenza e relativo uso, contatori,

numero di allacciamenti, letture, etc...).

Il sistema di **GarbageAcqua** consente la personalizzazione delle categorie di utenza e consente di definire i servizi standard per ciascuna delle tipologie di utenza che si intendono gestire in modo da velocizzare la fase di inserimento dei contratti.

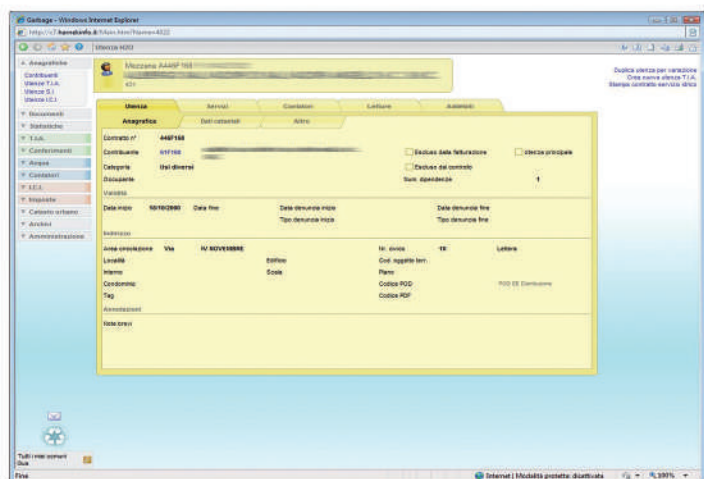

Dettaglio Utenza Servizio Idrico (Contatori)

App Letture

Il **Modulo Acqua** è integrato con una APP per la registrazione delle letture dei contatori che opera con una sincronizzazione iniziale con il caricamento dei contatori e dei relativi dati e con una o più sincronizzazioni per l'acquisizione e il controllo delle letture registrate.

Caratteristiche tecniche

Il **Modulo Acqua** consente:

- la bollettazione del consumo dell'acqua e dei canoni di depurazione e fognatura con diversa periodicità nonché la bollettazione di altri servizi quali le bocche tassate o antincendio;
- di condividere le anagrafiche dei contribuenti utilizzati per la Gestione dei servizi di Igiene Ambientale e per la Gestione dell'Imposta Comunale sugli Immobili;
- di personalizzare i servizi e di strutturare i relativi listini con la possibilità di gestire scaglioni o canoni uguali per tutti oppure un sistema ibrido per cui oltre un minimo l'utente paga per quello che consuma;
- di gestire l'intero ciclo di fatturazione compresa la gestione dei pagamenti, dei solleciti dell'emissione dei flussi (SEPA, MAV, Contabilità).

Modulo Analisi

Il **Modulo Acqua Analisi** consente un'analisi dei documenti emessi sulla base delle tipologie dei servizi fatturati. Tali riclassificazioni consentono di analizzare le tipologie di consumo in base alle diverse categorie di utenza e costituiscono, quindi, uno strumento indispensabile per la definizione delle tariffe per gli anni successivi.

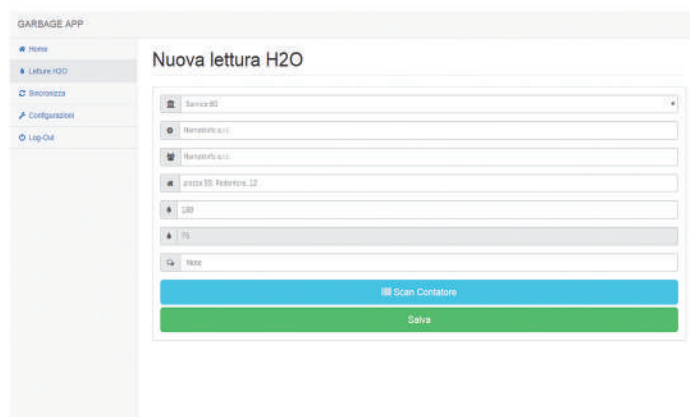

E' possibile visualizzare i dati del contatore (compresa l'ultima lettura) in fase di registrazione della lettura

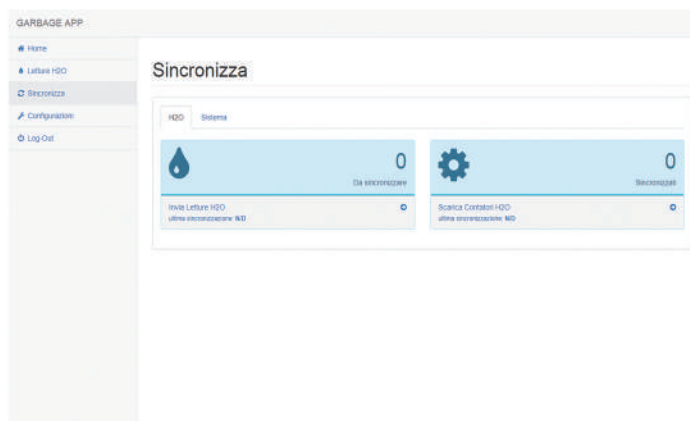

L'attività di sincronizzazione può essere effettuata in presenza di connessione dati